Profile

NPO法人日韓文化交流会

NPO JAPAN-KOREA CULTURAL EXCHANGE ASSOCIATION(JKCA)









NPO JAPAN-KOREA CULTURAL EXCHANGE ASSOCIATION

NPO法人日韓文化交流会

NPO Japan-Korea Cultural Exchange Association（JKCA）

主要活動（文化芸術及び交流、ボランティア、教育事業等）

20年以上にわたり、日韓両国をつなぐ信頼の架け橋として日韓友好親善活動に取り組んでいる、日本政府認証の特定非営利活動法人です。

『Love & Peace in Harmony for One Asia』をモットーに、「文化の力」を通じて友好的で前向きな日韓関係の構築を目指し、20年以上継続して推進しているGFSC（Good Friends Save the Children）プログラムをはじめ、SDGs（持続可能な開発目標）の達成にも寄与する活動を展開しています。

また、〈文化＋奉仕＝K-Charity〉という独自の理念を掲げ、**文化交流・日韓友好親善・教育・ボランティア**の4つを柱に、さまざまな事業を推進しています。

そして現在、その活動の新たな挑戦として、日本と韓国のアーティストとオーディエンスが交わり、新たな出会いとつながりを育む日韓音楽交流フェスティバル**『XMF（Xnterstellar Music Festival／インターステラミュージックフェスティバル）』**を主催しています。音楽を通じて国境や世代を越えた交流を促進し、新時代の「Asian Music Culture」の創出に取り組んでいます。

日本と韓国を代表するアーティストとオーディエンスが交わり、新たな出会いとつながりを生み出す日韓音楽交流フェスティバル XMF（Xnterstellar Music Festival：読み「インターステラミュージックフェスティバル」）を主催

2026年10月3日（土）・4日（日）の2日間、韓国の音楽都市・仁川にて、日本と韓国の音楽文化が交差する新たなミュージックフェスティバル『XMF 2026』を開催しました。
『XMF（Xnterstellar Music Festival／インターステラミュージックフェスティバル）』は、一般社団法人カルチャー アンド エンタテインメント産業振興会（CEIPA）、一般社団法人日本音楽制作者連盟（FMPJ）、仁川広域市が公式後援する国際音楽交流イベントです。
初開催となる2026年は、日韓を代表するアーティスト22組にOPENING DJ 2組を加えた計24組が出演。世代やジャンルを越えた多彩なラインナップで大盛況を博し、両日合わせて約40,000人が来場しました。国境や言語の壁を越えて音楽を愛するファンが集結した本イベントは、音楽を通じた相互理解と交流の可能性を示し、新時代の「Asian Music Culture」の実現に向けた大きな一歩となりました。
2027年は、7月に東京、10月に韓国での開催を予定しています。

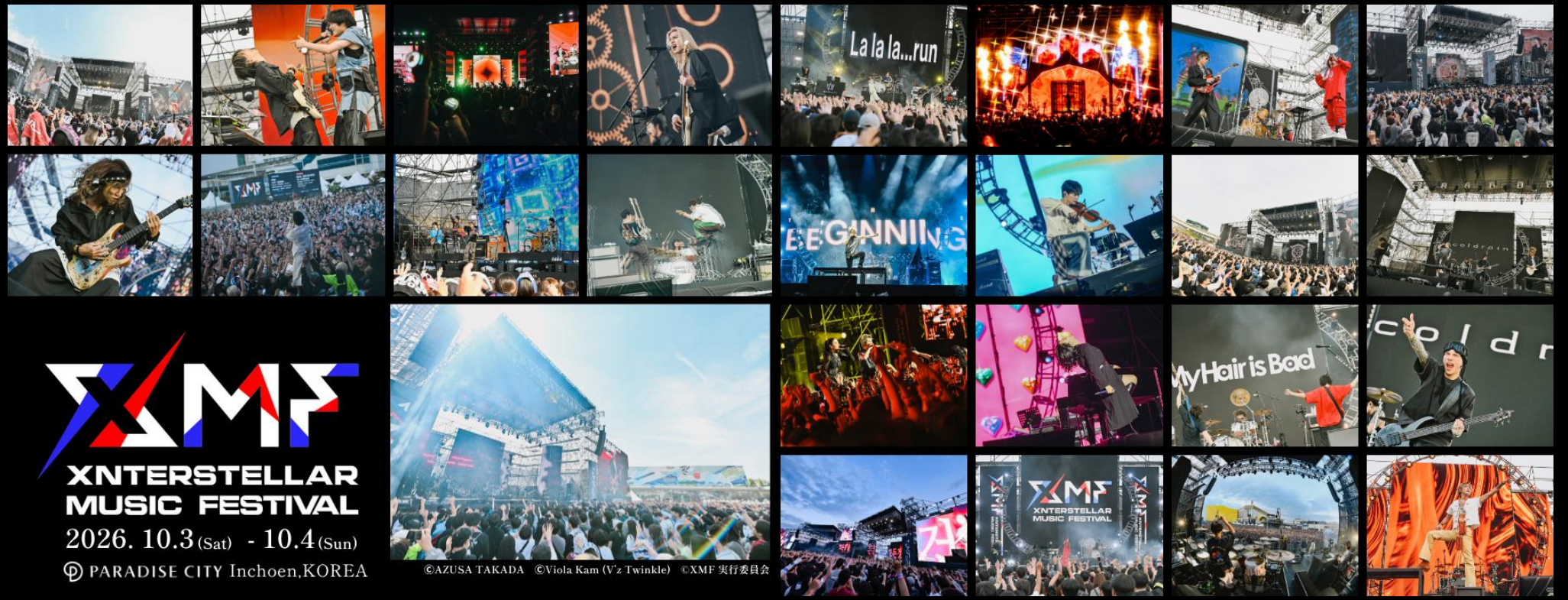

【出演者】

◆2026年10月3日(土)
Ado / LUCY / YOUNHA / coldrain / FTISLAND / hrtz.wav / My Hair is Bad / MIKA NAKASHIMA / Novelbright / ONEWE / PEOPLE 1
YUNA YABE（OPENING DJ）

◆2026年10月4日(日)
DAY6 / ONE OK ROCK / YB / UVERworld / Aぇ! group / Hi-Fi Un!corn / Marcy / Saucy Dog / Splayit / THE FIX / Xdinary Heroes
EMNW（OPENING DJ）

<文化+奉仕: K-Charity>　K-Charityの文化活動を通し、善なる影響力を積極的に展開する16年の歴史をもつブランド公演【KMF、さっぽろ雪まつりK-POP FESTIVAL】を運営

日本で一番伝統と歴史を誇る16年間続いた日本で唯一のK-POP新人登竜門。
観客やマスメディアから高い評価と期待を得るブランド公演として成長し、2024年、『16th KMF』をもって、惜しまれながら16年間の歴史に幕を閉じました。

"LOVEKMF！"というスローガンのもと、16年にわたり多くのファンを魅了してきた、日本最高の伝統を誇る秋のK-POP音楽祭。新人スターを数多く発掘し、日本の音楽ファンにいち早く紹介してきたことから、K-POP最強"新人登竜門"として知られてきました。
BTSは『KMF2015』、NCT 127＆NCT DREAMは『KMF2017』（横浜アリーナ）に出演し、NCT DREAMは『KMF2019』にも出演、成長した姿で観客を魅了しました。
NPO日韓創立20周年記念『Final 16th KMF2024』（横浜アリーナ）では、特別学生応援席を設けるとともに関係団体と連携し、さまざまな事情を抱える子どもたちを招待しました。


『SHOW CHAMPION』Special　KMF2015　横浜アリーナ



10th Anniversary KMF2017　横浜アリーナ



K-POPで唯一17年間続く「さっぽろ雪まつり公式協賛行事」で韓国を代表するK-POPスターが多数出演！
アーティストからも"一度は出演してみたい！"と言われる日本の冬を代表する憧れのブランド公演へと成長

さっぽろ雪まつり
K-POP FESTIVAL
KPF

音楽とGFSCチャリティーを通じて日韓文化交流の架け橋となるべく、話題のK-POPアーティストとともに、世界三大雪まつりの一つ『さっぽろ雪まつり』を2009年から継続的に盛り上げている超プレミアムK-POP音楽祭です。またGFSCチャリティー活動の一環として、出演アーティストによる児童福祉施設訪問を行い、子どもたちへ夢と希望を届ける温かな交流を実施しています。さらに、児童福祉施設の子どもたちを公演に特別招待しています。



第70回さっぽろ雪まつり 11thK-POP FESTIVAL2019
NCT DREAM、(G)IDLE、MXM等出演


第67回さっぽろ雪まつり 8thK-POP FESTIVAL2016
BTS 等出演


第61回さっぽろ雪まつり 2ndK-POP FESTIVAL2010
SHINee等出演

<文化+奉仕: K-Charity>
日本だけではなく韓流及びK-POP自体も沈滞に陥った2011年の東日本大震災時に先頭に立って韓流再点火に尽力
文化芸術を通した東日本復興支援チャリティーキャンペーンを掲げた『東京伝説2011』『GFSC Good Friends Charity Premium Concert』を開催し、日本にエールを送り日韓友好と復活の兆しに繋がるBIG公演を成功

東日本復興のため、一番最初に先頭に立ち、真っ先に「共に立ち上がろう！日本、Pray for JAPAN」を掲げ、韓国最高のTOPアーティスト16組が音楽の力でエールを送ったレジェンド公演！

東京伝説 Special KMF

2011年5月14日に東日本大震災の避難場所として使用されていた、さいたまスーパーアリーナにて、東日本復興支援チャリティーキャンペーンとして開催。アジア・世界に影響力を持つ韓国最高のトップアーティスト（東方神起、2PM、SHINee、FTISLAND、IUなど）16チームを招聘し、夢と希望を持って欲しいと音楽の力で日本にエールを送り、活性化のきっかけを作り出した。

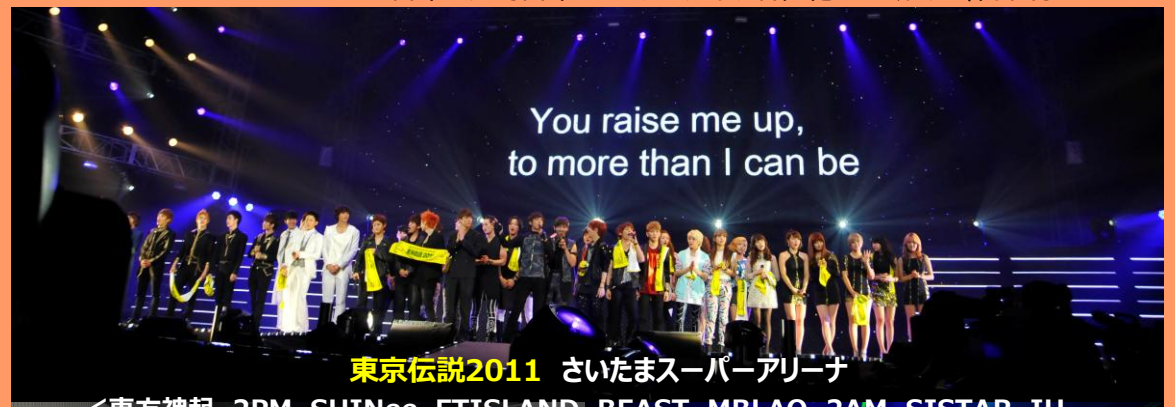

東京伝説2011 さいたまスーパーアリーナ
<東方神起、2PM、SHINee、FTISLAND、BEAST、MBLAQ、2AM、SISTAR、IU、超新星、ZE:A、4Minute、f (x)、Miss A、Secret、SG WANNA BE> 16組出演





GFSC Good Friends Charity Premium Concert

GFSC東日本大震災復興支援として、収益金の一部を東日本大震災地域の子供教育環境支援及び精神的サポートなど各種のボランティアプロジェクトに使用する『GFSC Good Friends Charity Premium Concert 』を横浜アリーナにて開催。被災地の子ども達と指導教員の心のケアを目的とした韓国修学旅行 <GFSC希望の夢 修学旅行プロジェクト> の支援にも繋がった。



GFSC Good Friends Charity Premium Concert 横浜アリーナ





日韓友情フェスタ
(K-Drama＆OST交流祭り)

日韓両国の縁ある地域交流を促進するため、桜が美しい春に、チェ・スジョン、キム・ナムギル、ソン・イルグク、チ・チャンウク、チョン・イルなど韓国ドラマ（時代劇）で主演を務める人気俳優が出演する日韓友情フェスタ(K-Drama＆OST交流祭り)を日韓地域と連携して継続実施。





KMA JAPAN
(Korean Media&Management Association)

2016年に東京の駐日韓国大使館 韓国文化院にて発足された、韓流の地位向上と発展を模索する日本現地のメディア及びマネージメントネットワークである KMA JAPAN (Korean Media&Management Association)。NPO法人日韓文化交流会が中心となり発足に寄与し、日本国内で、各メディアと継続的に相互協力的関係を保ち、信頼できるパートナー関係を継続させています。（SM、JYP、 HYBE 、CJなど韓国を代表する事務所代表者参加）



スローガン
「LOVE & PEACE」

韓国文化の未開であった日本で20年以上前からK-POP(KMF、さっぽろ雪まつりK-POP FESTIVAL)、K-DRAMA(日韓友情フェスタ)、GFSCチャリティーキャンペーン東京伝説:Special KMF(Tokyo Legend)、KMA JAPAN (Korean Media&Management Association)等を企画・主催。
数多くの日韓間の政治的困難の中でも左右されず、韓流を通した日韓の夢と希望の種を撒き、当NPO法人の核心価値の実現のために、持続的な努力と大きな貢献を積み重ねてきています。

コロナパンデミック時、新たな挑戦！
日韓放送協力プロジェクトを始動

2022年、韓国Channel A TVとABEMAの放送協力等を主導し、当NPO法人が主管となり、日本放送局と日本主要メディアの協力により日本で成功に導いた実績があります。
番組後、オーディション出身の公演としては最短で奇跡的に、横浜パシフィコホール、オリックスホール(1万2千名余)にて開催。
2023年2、3月にはデビュー前の新人アイドルとして(n.SSign)初の全国5大都市Zeppツアー(2万2千名余)を成功に導いたオーディションプロジェクト成功経験を持っています。







GFSC(Good Friends Save the Children)
チャリティーキャンペーン
<文化+奉仕: K-Charity>

当NPO法人は、持続的に**文化芸術**と**GFSCチャリティーキャンペーン<文化+奉仕: K-Charity>**を通し、困難に疲弊する国内外の子どもたち、特に災難で苦難に見舞われた東日本地域の方たちへ、愛と希望のGood Friends活動を、10年間余りに渡り、あたたかい多くのアーティスト、ファンと協力し、GFSC社会貢献プログラムを共に推進し、“Love & Hope”というメッセージを発信し、持続的にそして積極的に善なる韓流活動を拡大することに努めています。



IU



東松島市交流まつり



韓国修学旅行プレゼント
パク・シネ、イ・ホンギ（FTISLAND）、
ジョン・ヨンファ（CNBLUE）参加



BTS


GFSCチャリティー



SISTAR



東松島市がんばっぺみんなの夏祭り



NCT127


BTS児童福祉施設訪問

GFSC(Good Friends Save the Children)活動

国内活動

各地域の児童福祉施設支援及び交流事業、文化芸術を通した東日本大震災復興支援としてのボランティア活動(宮城県石巻市のDrump Hopeプロジェクト、東松島市の青い鯉のぼりプロジェクト、岩手県大船渡市の夢さんま祭り支援活動)を継続的に推進しています。また食育の推進を目指し、さまざまな事情を抱える子どもたちとご家族のための「無料子ども料理教室」を実施しています。









海外活動

SDGsの開発目標である[1.みんなのための良質な教育、2.貧困層の減少と社会安定網の強化、3.食糧の安全保障及び持続可能な農業強化、4.健康で幸せな人生の保障、5.ジェンダー平等の保障、6.健康で安全な水管理]に寄与するGFSCチャリティー事業(ネパール、カンボジア、モンゴルでの希望の教室及び図書館、トイレ、井戸等の教育環境改善支援活動)を展開しています。







ハイソサイエティー文化交流と大衆文化交流のツートラック交流

当NPO法人は、日韓両国の政治家、有識者、ジャーナリスト等と定期的で多様な日韓文化交流フォーラム等を開催し、ハイソサイエティー文化交流と大衆文化交流のツートラック交流の実現に努めており、韓国と日本で最も美しい村連合の自治体との交流を初めて成功させる等、日韓自治体間及び各団体との交流、青少年交流を積極的に橋渡しをし、実施してきています。
また、韓国各放送局からの依頼を受け、女性アイドルグループが出演し人気を博していたバラエティー番組KBS『青春不敗』北海道ロケ協力支援、イ・ドンウク主演MBC『甘い人生』、ユン・ソクホ監督KBS『ラブレイン』、SBS『塩人形』などの韓国ドラマロケ協力等、日韓オーディション放送プロジェクト協力及び投資誘致なども成功的に進めてきました。

ハイソサイエティー文化交流



2018冬季オリンピック開催地平昌郡と
札幌市が初めての交流支援



『日韓文化(歴史)フォーラム』



『日韓文化交流フォーラム』


「韓国で最も美しい村連合」
設立準備委の代表団が北海道美瑛訪問



『高高SUMMER 2012』
日韓高校生友情キャンプ



『日韓文化交流おまつり』支援協力

韓国各放送局から依頼を受けロケ支援


KBS『青春不敗』
旭川・富良野・美瑛ロケ支援


MBC『甘い人生』札幌・小樽ロケ支援


KBS『ラブレイン』富良野・旭川ロケ支援



SBS『塩人形』小樽ロケ支援

K-Culture（東京・札幌）運営事業

韓国語、韓国料理、K-POPダンスなど K-Cultureを楽しく学ぶK-Culture教室を東京・札幌で運営しています

アンニョン！韓国語学堂

K-Cultureの聖地として知られる「アンニョン！韓国語学堂」は、BTSやVIXXなどのK-POPスターも激励に訪れた20年以上の歴史を誇る韓国語教室で、東京・札幌・室蘭教室があります。実力を兼ね備えたネイティブ講師陣から楽しく基礎からじっくり丁寧に韓国語が学べ、入門クラスから上級クラスまで受講生のレベルにあったクラスをお選びいただけます。また、教室での対面授業とオンライン授業を併用しているので、自分のライフスタイルに合わせた受講が可能です。無料相談・体験レッスン随時受付中！高校生以下の学生様には学割も用意しております。






アンニョン！韓国料理教室

東京・札幌において“食”を通した日韓文化交流として、韓国の伝統的な料理からウェルビンを取り入れた先生オリジナルメニューまで「美味しい韓流ごはん」を楽しく学べる20年以上の歴史を持つ大人気講座です。韓国人の先生から直接学ぶことのできる本場、韓国の味は、美しい宮廷料理や家庭料理、写真映えするトレンド料理までレパートリーは幅広く、食卓を豊かにしてくれます。キムジャンの時期には、GFSCチャリティーとして、児童福祉施設の子供たちに韓国本場のキムチを作りプレゼントしております。






日韓Dance de Smile

2012年からスタートし、10年以上の歴史がある「日韓Dance de Smile」は、東京・札幌において人気の高いK-POP Danceを通して、子どもから大人の方まで、みんなで楽しめる日韓スペシャルプログラムです。完成度の高いK-POP Danceの魅力を体感したい方、K-POPの音楽を聞いて楽しく体を動かしたい方々が、毎月、気持ちの良い汗をながしています。また、「KMF」、「さっぽろ雪まつりK-POP FESTIVAL」等、憧れの出演者と同じ公演で、オープニングアクトとして華麗なダンスステージを披露しております。




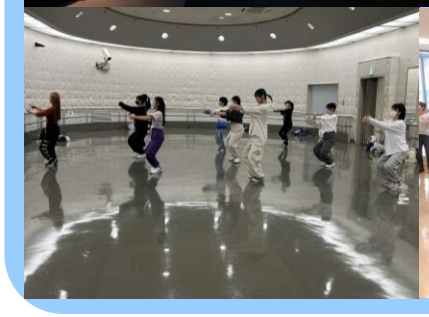


@NPO_JKCA

@npo_jkca

@npojkca

TikTok @jk_dream_npo



©AZUSA TAKADA / XMF 2026